

## Malaria-Checkliste

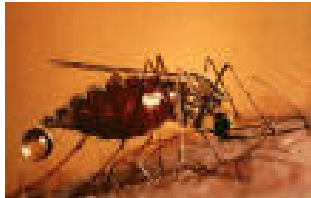

### Verbreitung

- Afrika südlich der Sahara
- Süd-/Mittelamerika
- Teile der Karibik
- Süd-/Südostasien

**Telefon: an Malaria denken -  
Auslandaufenthalt?  
Sofort Termin geben**



### Blutentnahme

- EDTA-Blut - 2ml  
(dicken Tropfen macht Labor)
- 4 Blutausstriche (eher dünn)
- evtl. Serum



### Auftragsformular ausfüllen

- *Malaria-Plasmodien- Direktnachweis*  
Analyse 498
- Patientendaten/ Verrechnungsdaten
- unter *Notfallanalyse* Tel.Nr. des Arztes
- *Klinische Angaben* ausfüllen

### Einsendung der Probe anmelden

**Telefon an labor team w ag 071 844 45 45 \***

\* ausserhalb der normalen Öffnungszeiten:  
Notfall-Nr. 071 844 45 00

### Mögliche Symptome

- Fieber (evtl. in Schüben)
- Unwohlsein
- Müdigkeit
- Kopfschmerzen
- Gliederschmerzen
- Gastrointestinale Beschwerden  
Übelkeit, Erbrechen,  
Schmerzen, Durchfall